REGIONE PIEMONTE
PROVINCIA DI CUNEO

COMUNE DI LIMONE PIEMONTE

PIANO REGOLATORE GENERALE

(APPROVATO CON D.G.R. N. 28-10218 DEL 13/04/2009)

VARIANTE STRUTTURALE 2024 DI AGGIORNAMENTO P.A.I.

(ai sensi art. 17, c. 4, L.R. 56/77 e s. m. ed i.)

TAV. 1.2 - PROGETTO P.R.G.
ZONA CARTOLOGICA

SCALA 1:5000

PROPOSTA TECNICA DEL PROGETTO PRELIMINARE
ADOTTATA CON D.C. NR. DEL

Sindaco:

Segretario Comunale:

Responsabile del Procedimento:

PROGETTO

Direttore tecnico
e Progettista
Arch. Fabio GALLO

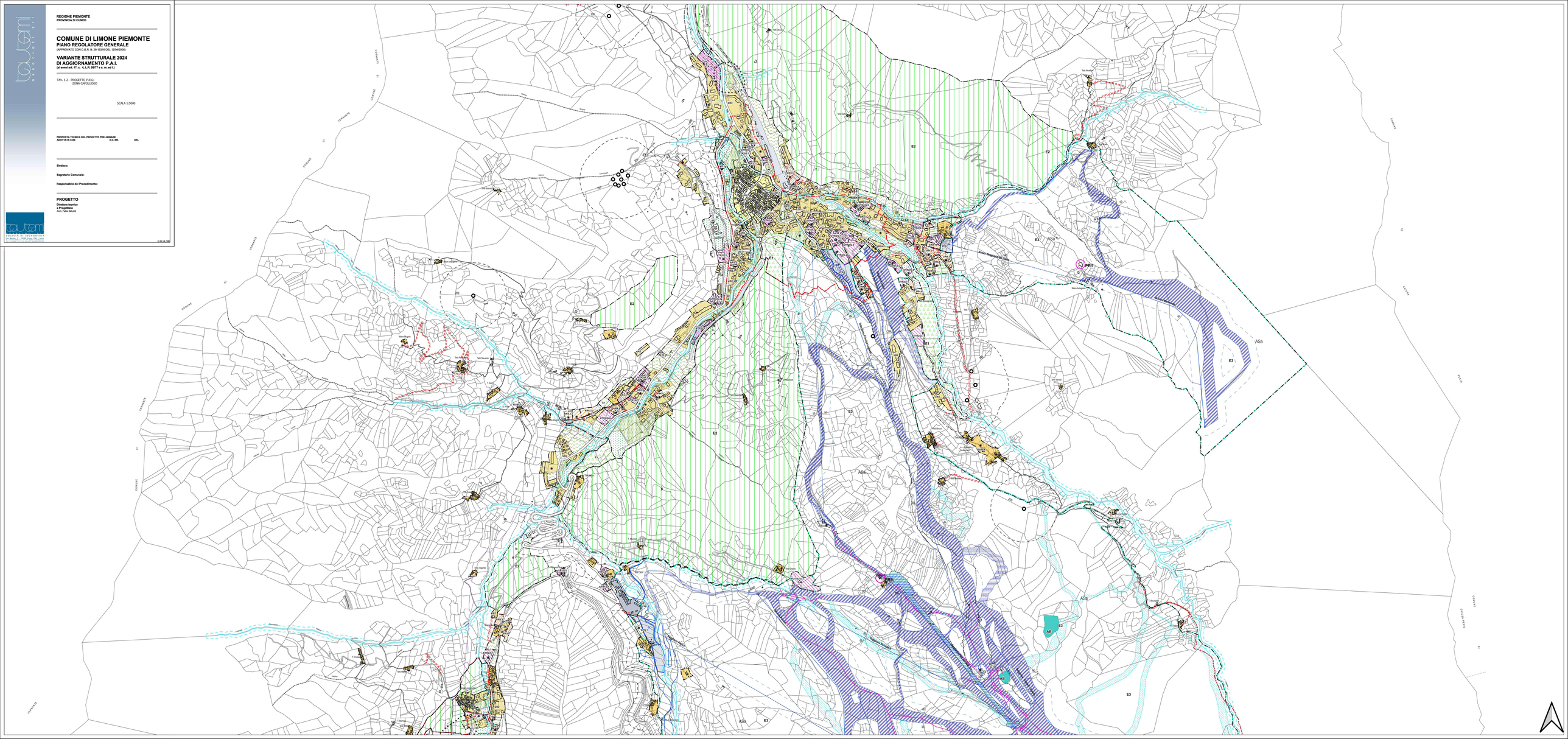
E1
E2
E3
ASa
AB
PRT
PRB
Fiume Stura
Torrente Maira
Rio Gardetta
Rio Ciarbonera
Rio Ciarbonera
Rio Ciarbonera